

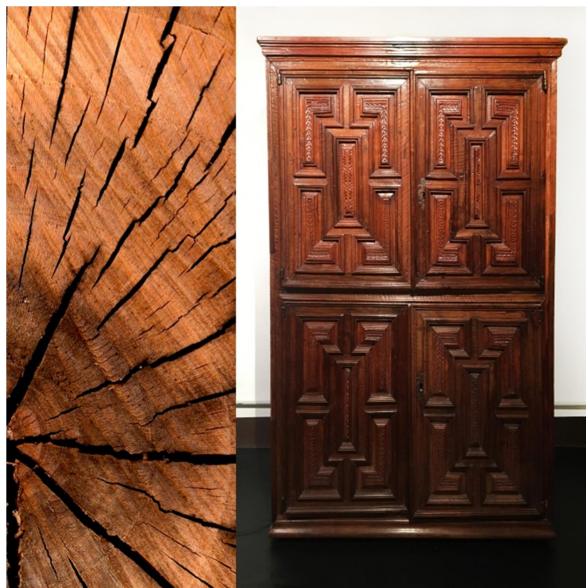

Associació  
per a l'estudi  
del moble



# De l'arbre al moble

## Celebrem la tardor al parc

Des de l'Associació per a l'Estudi del Moble (AEM) donem la benvinguda a la tardor amb la trobada *De l'arbre al moble. Celebrem la tardor al parc*, per emfatitzar la rellevància de la fusta com a matèria primera dels mobles.

El dia 27 d'octubre us esperem a la Fundació Ramon Pla i Armengol per observar els arbres dels seus jardins, posar la mirada en la fusta que ens proporcionen, i relacionar-la amb la matèria de la que estan fets els mobles de la col·lecció.

### Data

**Dimecres, 27 d'octubre**

### Hora

**17.00 h**

### Lloc

**Jardins i Museu de la  
Fundació Ramon Pla i  
Armengol**

**Participen:** David Miret, Mario Martínez Calveira, Ivette Vilalta,  
Natàlia Guillamet, Mónica Piera i Ester Grau

**Idiomes:** Català i castellà

**Adreça:** Avinguda de la Mare de Déu de Montserrat, 114  
(Punt de trobada: Davant de la casa particular de Nuria Pla)

**Inscripcions:** [info@estudidelmoble.com](mailto:info@estudidelmoble.com) - 932566785

Activitat gratuïta - Format Presencial- Durada aproximada: 2 hores

Des de l'Associació per a l'Estudi del Moble (AEM) donem la benvinguda a la tardor amb la trobada *De l'arbre al moble. Celebrem la tardor al parc* per emfatitzar la rellevància de la fusta com a matèria primera dels mobles.

El dia 27 d'octubre esperem en la Fundació Ramon Pla i Armengol per observar els arbres dels seus jardins, posar la mirada en la fusta que ens proporcionen, i relacionar-la amb la matèria de la que estan fets els mobles de la col·lecció.

## **El Taller**

Aprendrem a reconèixer les espècies a partir d'un taller dinàmic. Prendrem consciència de com es poden aprofitar les fustes i els fruits de manera responsable i experimentarem amb els cinc sentits diverses espècies de fusta.

Alhora, parlarem del bon ús de la fusta com a matèria primera del passat i present, posant com a exemple mobles de la col·lecció de la Fundació.

## **Barcelona, ciutat europea del Bosc 2022**

L'any 2022 Barcelona serà la Ciutat Europea del Bosc en línia amb la promoció de la biodiversitat de la seva àrea metropolitana, el desenvolupament de tot tipus projectes amb fusta i la renaturalització de l'espai públic.

Des de l'Associació per a l'Estudi del Moble ens sumem a aquesta iniciativa amb el projecte *Fusta – Moble - Sostenibilitat*, que desenvoluparem des de la tardor de 2021 fins a final de 2023, per a difondre el concepte de la sostenibilitat a través del moble antic i contemporani. Generarem diàlegs entre el patrimoni artístic i el patrimoni natural. *De l'arbre al moble. Celebrem la tardor al parc* és el punt de partida d'aquest projecte.

**Amb la col·laboració de:**

*Ramón Pla Armengol*  
FUNDACIÓN PRIVADA

DAVID MIRET  
FUSTERIA

**Associació per a l'Estudi del Moble**

Disseny Hub Barcelona Pl. Glòries, 37 planta- 1 08018 Barcelona  
93 256 67 85 [info@estudidelmoble.com](mailto:info@estudidelmoble.com) [www.estudidelmoble.com](http://www.estudidelmoble.com)