

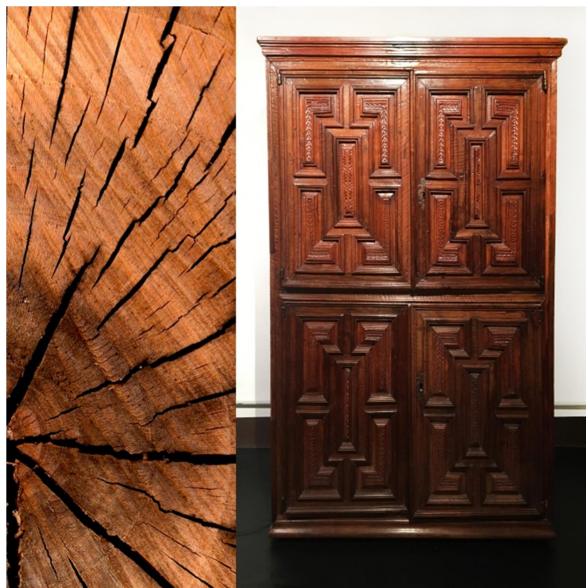

Associació
per a l'estudi
del moble



Del árbol al mueble

Celebramos el otoño en el

Desde la Asociación para el Estudio del Mueble (AEM) damos la bienvenida al otoño con el encuentro *Del árbol al mueble. Celebramos el otoño en el parque*, para enfatizar la relevancia de la madera como materia prima de los muebles.

El día 27 de octubre os esperamos en la Fundación Ramon Pla Armengol para observar los árboles de sus jardines, llevar la mirada a la madera que nos proporcionan, y relacionarla con la materia de la que están hechos los muebles de la colección.

Fecha

Miércoles, 27 de octubre

Hora

17.00 h

Lugar

**Jardines y Museo de la
Fundación Ramon Pla
Armengol**

Participan: David Miret, Mario Martínez Calveira, Ivette Vilalta,
Natàlia Guillamet, Mónica Piera y Ester Grau

Idiomas: Catalán y castellano

Dirección: Avinguda de la Mare de Déu de Montserrat, 114
(Punto de encuentro: Delante de la casa particular de Nuria Pla)

Inscripciones: info@estudidelmoble.com - 932566785

Actividad gratuita - Formato Presencial- Duración aproximada: 2 horas

Desde la Asociación para el Estudio del Mueble (AEM) damos la bienvenida al otoño con el encuentro *Del árbol al mueble. Celebramos el otoño en el parque* para enfatizar la relevancia de la madera como materia prima de los muebles.

El día 27 de octubre os esperamos en la Fundación Ramon Pla Armengol para observar los árboles de sus jardines, llevar la mirada a la madera que nos proporcionan, y relacionarla con la materia de la que están hechos los muebles de la colección.

El Taller

Aprenderemos a reconocer las especies a partir de un taller dinámico. Tomaremos conciencia de cómo se pueden aprovechar las maderas y los frutos de manera responsable y experimentaremos con los cinco sentidos diversas especies de madera.

Al mismo tiempo, hablaremos del buen uso de la madera como materia prima del pasado y presente, tomando como ejemplo muebles de la colección de la Fundación.

Barcelona, ciudad europea del Bosque 2022

En el 2022 Barcelona será la Ciudad Europea del Bosque, en línea con la promoción de la biodiversidad de su área metropolitana, el desarrollo de todo tipo de proyectos con madera y la renaturalización del espacio público.

Desde la Asociación para el Estudio del Mueble nos sumamos a esta iniciativa con el proyecto Madera-Mueble-Sostenibilidad, que desarrollaremos desde el otoño de 2021 hasta finales de 2023, para difundir el concepto de la sostenibilidad a través del mueble antiguo y contemporáneo. Generaremos diálogos entre el patrimonio artístico y el

Con la colaboración de:

Ramón Pla Armengol
FUNDACIÓN PRIVADA

DAVID MIRET
FUSTERIA

Associació per a l'Estudi del Moble

Disseny Hub Barcelona Pl. Glòries, 37 planta- 1 08018 Barcelona
93 256 67 85 info@estudidelmoble.com www.estudidelmoble.com