

# VISITA

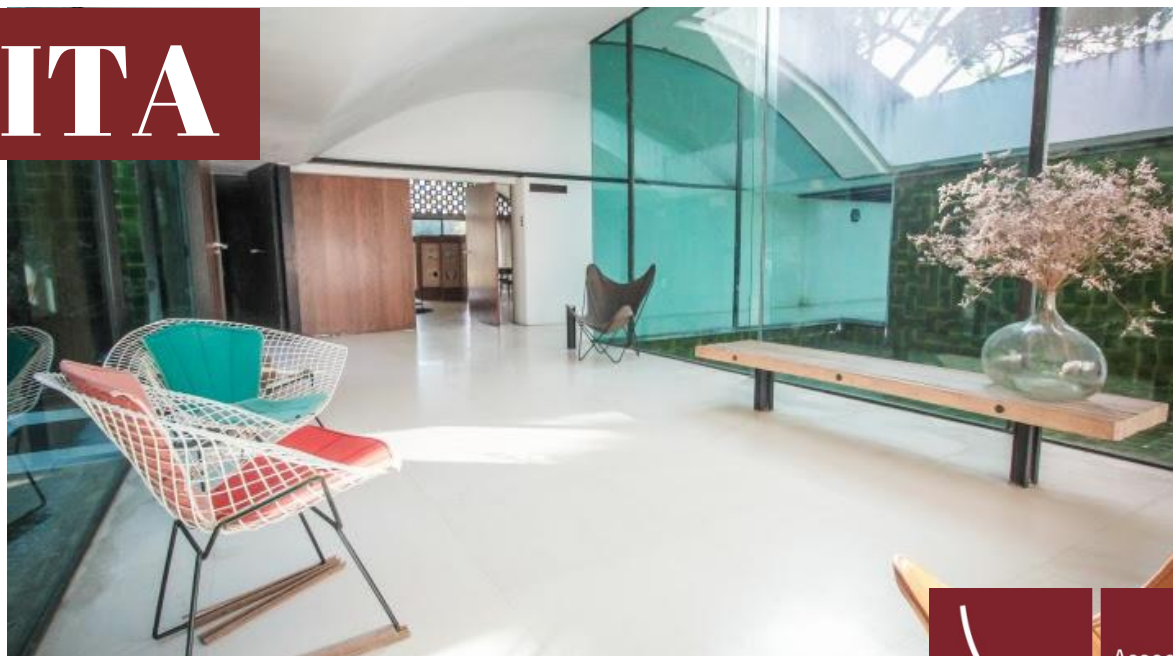

Associació  
per a l'estudi  
del moble

## La Ricarda. Casa Gomis

Con Paolo Sustersic y Marita Gomis

La casa, diseñada por Antoni Bonet Castellana para la familia Gomis-Bertrand es, en términos arquitectónicos, el mejor ejemplo del racionalismo catalán.

Se trata de una casa de grandes dimensiones desarrollada en planta baja, y articulada por un elemento estructural único: un módulo cuadrado, donde cuatro pilares metálicos delgados, esbeltos, sustentan un arco revestido de gres.

Los materiales utilizados en su construcción son principalmente vigas de acero, hormigón armado, gres vitrificado y vidrio.

Se trata de todo un ejemplo de integración de la arquitectura a su entorno natural, ya que los cerramientos verticales de las fachadas se funden con el exterior, gracias a sus muros de vidrio semitransparentes u opacos, reflejando el paisaje que la rodea.

En nuestra visita prestaremos especial atención a los interiores, diseñados teniendo en cuenta esta conexión espacial y visual con el entorno natural, y por descontado a los muebles, que fueron diseñados específicamente para este espacio y son, en gran parte originales.

Fecha

**Sábado, 2 de abril**

Hora

**10.45 horas**

**Casa Gomis. El Prat de Llobregat**

**PVP: 33€ / Socios: 28€**

Información y reservas:

Associació per a l'Estudi del Moble

Disseny Hub Barcelona Pl. Glòries, 37 planta- 1 08018 Barcelona  
93 256 67 85 [info@estudidelmoble.com](mailto:info@estudidelmoble.com) [www.estudidelmoble.com](http://www.estudidelmoble.com)