

# CURS HISTÒRIA DEL MOBLE EUROPEU FINS AL 1900

## Aprèn, practica i actua

Presencial

**Introducció** La història del moble és la història del viure. El moble ens acompanya i evoluciona amb nosaltres. Conèixer el moble i les solucions tècniques adoptades en temps passats ens orienta en el nostre treball per:

- Actuar amb rigor sobre mobles amb valor històric i artístic
- Dissenyar el moble del futur
- Recrear interiors fidels a cada època
- Revaloritzar el moble antic en pro d'un consum responsable
- Interpretar el passat

Aquest curs ens introdueix en la història del moble europeu, les seves particularitats i canvis per influències d'altres territoris. Presenta de manera clara dades imprescindibles per identificar els mobles de cada època i interpretar-los en el seu context. Es tracta el moble des del punt de vista artístic, tècnic i sociològic. S'incideix en obres famoses internacionalment i es dóna rellevància al moble espanyol i, especialment, al català.

**D'interès per** Historiadors i historiadors de l'art, interioristes, escenògrafs, arquitectes, conservadors, gestors culturals, guies de museus, restauradors, estudiants d'aquestes disciplines i interessats en l'art i la cultura.

**Metodologia** El curs es realitza de forma presencial perquè els **exercicis, les pràctiques i les visites** són imprescindibles per a l'assimilació dels continguts teòrics. L'alumne té el privilegi d'analitzar i estudiar mobles en directe i compartir els aprenentatges amb els companys. Les sessions a l'aula s'alternen amb conferències i visites exclusives on gaudir d'altres mirades als mobles. Després de sis edicions podem garantir un gran aprofitament del temps i una bona comprensió dels conceptes.

**Docents** [Mónica Piera](#), doctora en Història de l'Art, especialista en moble  
[Joan Güell](#), historiador de l'art i conservador-restaurador

**Convidats** **María del Agua Cortés**, doctora en Història (Arqueologia). Tècnica de Patrimoni en la Diputació de Barcelona  
**Laura Palacios**, graduada en Disseny en la UB, Màster en Estudis Avançats en Història de l'Art en la UB i estudiant del Màster en Gestió Cultural en la UOC  
**Ricard Bru**, doctor i professor d'Història de l'Art  
**Laura Moreu**, restauradora a Taller del Moble

**Idiomes** Castellà (Mónica Piera) i català (Joan Güell)

## Dates

75 hores lectives

\*Dimecres, del 19 d'octubre al 17 de maig, de 16.30 h a 19.30 h (3 hores seguides amb 15 min. de pausa).

\*Les temàtiques de les classes poden canviar de dia, així com les visites.

Aquest curs podrà ser reconegut amb 3 crèdits ECTS per als estudiants de l'Escola Superior de Conservació i Restauració de Béns Culturals de Catalunya (ESCRBCC). Per aconseguir-los, és obligatori el treball i l'assistència mínima d'un 80% al curs.

## Ubicació

Museu del Disseny de Barcelona (Pl. de les Glòries, 37-38) com a seu principal i visites a altres indrets.

## PROGRAMA

---

19/10/2022	<b>Classe 1</b>	Introducción al curso La historia del mueble, la historia del hombre Las civilizaciones antiguas, el imprescindible germen de la cultura europea
	<b>Pràctica:</b>	Cómo identificar un mueble. Propuesta de trabajos para realizar durante el curso
	<b>Docent:</b>	Mónica Piera
	<b>Lloc:</b>	Museu del Disseny de Barcelona

---

26/10/2022	<b>Classe 2</b>	El mueble medieval
	<b>Docent:</b>	Laura Palacios
	<b>Pràctica:</b>	Dibujar para memorizar
	<b>Docent:</b>	Mónica Piera
	<b>Lloc:</b>	Sales d'exposicions del Museu del Disseny de Barcelona



---

16/11/2022	<b>Classe 3</b>	Les grans tipologies del moble espanyol a l'edat moderna. Una nova manera d'expressió tècnica i l'aplicació de nous materials. La lluita entre la modernitat i la tradició en el segle XVII a Espanya. Una mirada cap a l'exterior
	<b>Docent:</b>	Joan Güell
	<b>Lloc:</b>	Museu del Disseny de Barcelona

---

23/11/2022 Visita	<b>Classe 4</b>	La curiosidad por entender el mundo alumbra la casa del Renacimiento italiano
	<b>Visita:</b>	La colección de muebles del monasterio de Pedralbes (visita con papel y lápiz)
	<b>Docent:</b>	Mónica Piera
	<b>Lloc:</b>	Monestir de Pedralbes. c/ Baixada del Monestir, 9, 08034 Barcelona

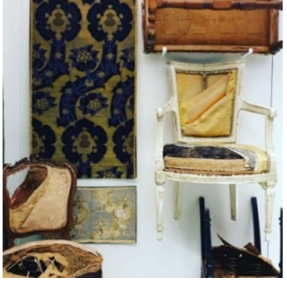
---

<p>30/11/2022</p>	<p><b>Classe 5</b></p>	<p>La vida, el luxe i la bellesa en els palaus italians del segle XVII</p> <p>Pràctica: Exercici amb peces          Docent: Joan Güell          Lloc: Museu del Disseny de Barcelona</p>	
<p>14/12/2022 Visita</p>	<p><b>Classe 6*</b></p>	<p>Visita al Museu Tèxtil de Terrassa</p> <p>Pràctica: Análisis de materiales y técnicas del mueble y el tejido          Docent: Mónica Piera i Sílvia Carbonell          Lloc: Museu Tèxtil de Terrassa.          Carrer de Salmerón, 25, 08222 Terrassa</p> <p>*Possible canvi de dia (dimarts/dijous)</p>	
<p>21/12/2022</p>	<p><b>Classe 7</b></p>	<p>¿Reconoces “los Luises”? Mucho más que la historia de los estilos</p> <p>Pràctica: Dime cómo te sientas y te diré de cuándo eres          Docent: Mónica Piera          Lloc: Museu del Disseny de Barcelona</p>	
<p>11/01/2023</p>	<p><b>Classe 8</b></p>	<p>Del roure a la noguera i la competència entre la marqueteria i la talla. Noves corrents en una Anglaterra oberta artísticament</p> <p>Pràctica: L'estructura del moble: sistemes constructius          Docent: Joan Güell          Lloc: Museu del Disseny de Barcelona</p>	
<p>18/01/2023 Visita</p>	<p><b>Classe 9</b></p>	<p>Visita a la col·lecció Ramón Pla</p> <p>Pràctica: L'escriptori a la col·lecció Ramón Pla.          Exercici amb fustes          Docent: Joan Güell          Lloc: Fundació Ramón Pla Armengol.          Av. de la Mare de Déu de Montserrat,          114-132, 08041 Barcelona</p>	
<p>25/01/2023</p>	<p><b>Classe 10</b></p>	<p>Com afecta el gust francès a Londres durant el segle XVIII?</p> <p>Pràctica: Treball amb esquemes del mobiliari anglès          Docent: Joan Güell          Lloc: Museu del Disseny de Barcelona</p>	

---

01/02/2023

**Classe 11**

Vivir como los antiguos en la comodidad del París del siglo XVIII



**Pràctica:**

Ejercicio con imágenes y tejidos

**Docent:**

Mónica Piera

**Lloc:**

Museu del Disseny de Barcelona

---

08/02/2023

**Classe 12**

Del mueble palaciego al mueble popular en la España del siglo XVIII

**Docent:**

Mónica Piera

**Conferència:**

El mueble tradicional de la masía catalana

**Convidada:**

María del Agua Cortés, doctora en Història (Arqueologia).

Tècnica de Patrimoni en la Diputació de Barcelona

**Lloc:**

Museu del Disseny de Barcelona

---

15/02/2023

**Visita**

**Classe 13**

Visita: Muebles policromados de la colección de Nuria Pla

**Pràctica:**

Catalogación de muebles en directo

**Docent:**

Mónica Piera

**Lloc:**

Fundación Ramón Pla Armengol. Av. de la Mare de Déu de Montserrat, 114-132, 08041 Barcelona

---

22/02/2023

**Classe 14**

L'espai interior i el moble en el segle XIX. El moble dirigit a la classe mitjana i l'augment del consum

**Pràctica:**

Anem al cinema

**Docent:**

Joan Güell

**Lloc:**

Museu del Disseny de Barcelona

---

01/03/2023

**Classe 15**

Visita al Museu del Disseny de Barcelona

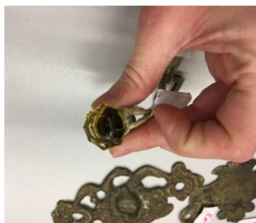

**Pràctica:**

Exercici amb tiradors i peces

**Docent:**

Joan Güell

**Lloc:**

Museu del Disseny de Barcelona

---

08/03/2023

**Classe 16**

Máquinas, inventos y patentes para los muebles

**Docent:**

Mónica Piera

**Lloc:**

Museu del Disseny de Barcelona



15/03/2023	<b>Classe 17</b>	La recerca de formes en una Espanya que mira de reüll Europa durant el segle XIX	
	Visita:	Exposició del Museu del Disseny	
	Docent:	Joan Güell	
	Lloc:	Museu del Disseny de Barcelona	
22/03/2023 Visita	<b>Classe 18</b>	Els interiors a Can Papiol i el moble del Museu Víctor Balaguer	
	Visita:	Museu Romàntic Can Papiol	
	Docents:	Joan Güell i Laura Palacios	
	Lloc:	Museu Romàntic Can Papiol. c/ Major, 32. Vilanova i la Geltrú	
29/03/2023 Visita	<b>Classe 19*</b>	Descobrim els mobles d'una subhasta de Barcelona	
	Visita:	Subarna. Casa de subhastas	
	Docent:	Joan Güell	
	Lloc:	Subarna. Carrer de la Diputació, 278, 08009 Barcelona	
		*Possibilitat d'intercanvi de dia	
12/04/2023	<b>Classe 20</b>	L'eclecticisme i allò que es coneix com a "moble alfonsí" (1860-1900)	
	Docent:	Joan Güell	
	Conferència:	L'ebonitzat	
	Convidada:	Laura Moreu, restauradora a Taller del Moble	
	Lloc:	Museu del Disseny de Barcelona	
19/04/2023 Visita	<b>Classe 21</b>	Espacios de género en un interior noble del siglo XIX	
	Docent:	Mónica Piera	
	Pràctica:	Análisis de piezas en directo y contextualización con fotos	
	Lloc:	Museu Palau Mercader. Ctra. de l'Hospitalet, s/n, 08940. Cornellà	
26/04/2023	<b>Classe 22</b>	Propuestas progresistas en Inglaterra: Arts & Crafts y el Aesthetic Movement	
	Docent:	Mónica Piera	
	Conferència:	El taller d'indústries artístiques de F. Vidal, introductor de novetats	
	Convidat:	Ricard Bru, doctor i professor d'Història de l'Art	
	Lloc:	Museu del Disseny de Barcelona	

03/05/2023

**Classe 23**

Los Modernismos

**Docent:**

Mónica Piera

**Exercici:**

Redactemos una ficha técnica de mueble modernista. Usemos la documentación del CDOC.

**Lloc:**

Museu del Disseny de Barcelona



10/05/2023

**Classe 24**

Ejercicios y esquemas de repaso



**Docents:**

Mónica Piera i Joan Güell

**Lloc:**

Museu del Disseny de Barcelona

17/05/2023

**Classe 25**

Exposició de treballs i debat

**Docents:**

Joan Güell i Mónica Piera

**Lloc:**

Museu del Disseny de Barcelona

**Preus**

Soci AEM: 270 €

\*Estudiant (-25 anys): 150 €

\*Estudiant (+25 anys): 270 €

PVP: 500 €

\*Descompte del 25% sobre el PVP (Preu Amic): 375 € (usuaris d'entitats col·laboradores)

\*Descompte del 15% sobre el PVP (Preu Especial): 425 € (Usuaris del Carnet

Biblioteques de Barcelona, usuaris del carnet del Centre de Documentació del Museu del Disseny de Barcelona)

Descomptes no acumulables

Beques: consultar a [info@estudidelmoble.com](mailto:info@estudidelmoble.com)

El preu inclou el material del curs i les entrades a les visites.

*\*Si tries una inscripció amb descompte, hauràs d'enviar un correu a [botiga@estudidelmoble.com](mailto:botiga@estudidelmoble.com) amb la documentació acreditativa corresponent (carnet d'estudiant, carnet de soci, matrícula o document similar).*

Consulta tots els avantatges de fer-se Soci [AQUÍ](#)

Amb el suport de:



Col·laboren:



Inscripcions i consultes:

Associació per a l'Estudi del Moble

932 566 785 de 9:00 a 14:00h [info@estudidelmoble.com](mailto:info@estudidelmoble.com)

Museu del Disseny - Edifici Disseny HUB. Plaça de les Glòries Catalanes 37