



### Annex

Detall de les fustes identificades per Raquel Carreras durant el taller al CRBMC

Associació per a l'Estudi del Moble



Acer campestre (arce común): posts de construcció

Associació per a l'Estudi del Moble



El nus de ls fusta del fons de la marqueteria mostra un **Taronger**.

Núvol és un tal radial heterogeni que no es pot identificar sense extracció.

Casc del veler gran: **roure i Padauk**

Fons darrere la sanefa tulipes: **Taronger**, tal longitudinal.  
Pètal tulipes: **Taronger** tal transversal.

El mar: **Taronger**, en tall radial  
Les ratlles sobre la fusta són fetes per ell al taronger. No són de l'espècie.

Contrapetjada de la plataforma: fusta tropical, segurament Padouk o palorosa en tal tangencial. Les anàlisis posteriors confirmen **Padauk**.

Cap de lleó i l'úll del lleó: **Padauk**  
Ratlles de la pedra on s'agafa el lleó: **Roure**  
El cap de la barca: **Padauk i Roure** de fusta tardana.

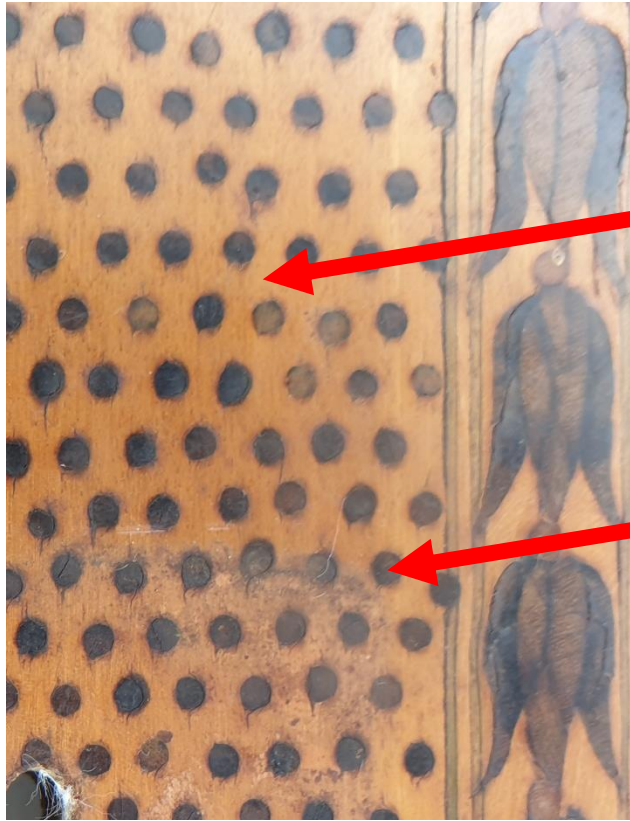

Fons del tul de color clar: **Taronger**

Les testes de les clavilles: Dalbergia, segur. Quasi segur **Palrosa**.

Associació per a l'Estudi del Moble

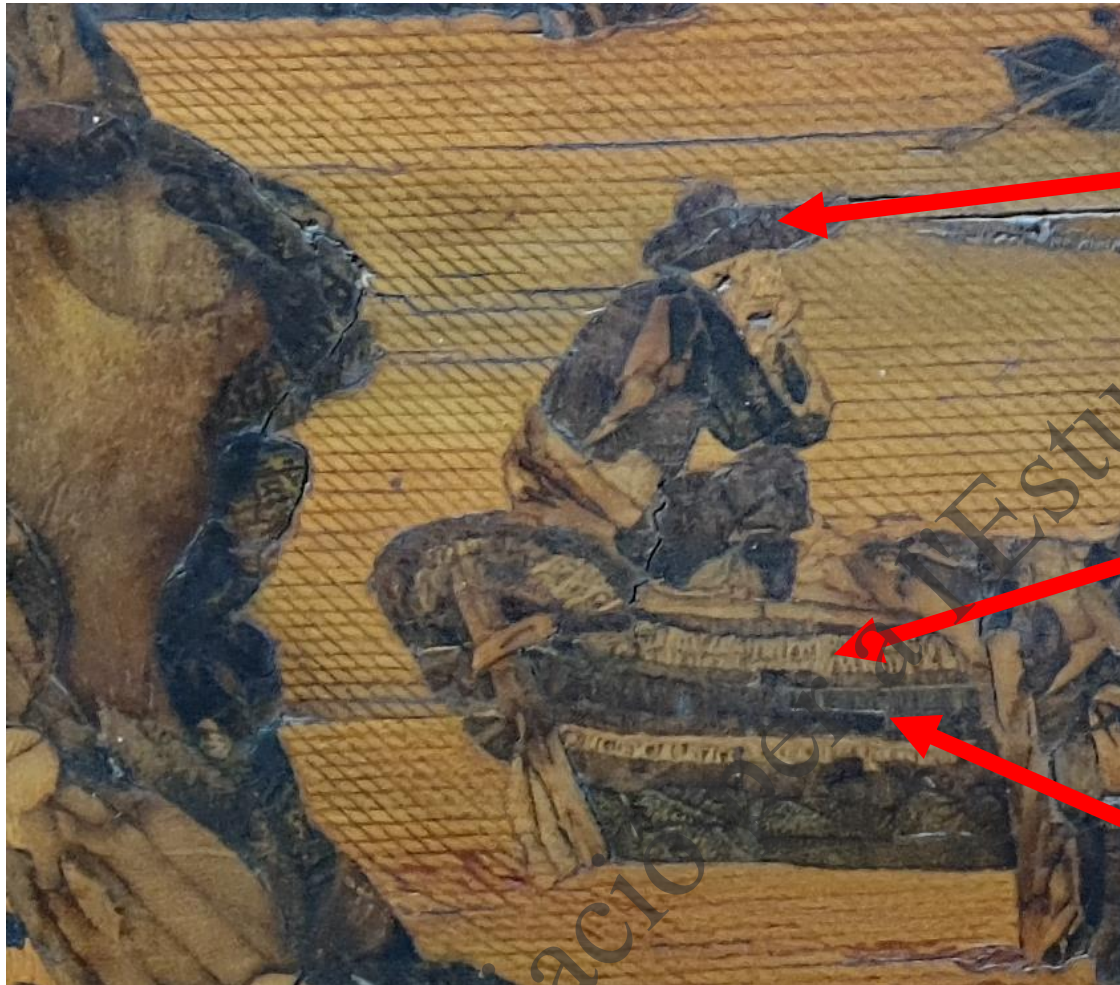

Barret: **Alzina**

Faixa de color clar de la part alta de la barca: **Roure** amb els porus de la fusta temprana a la vista.

Següent faixa: **Alzina**

Associació

Estudi del Moble



Muntanya: Olivera

Associació per a l'Estudi del Moble

Part baixa del paisatge sota la plataforma :  
**Noguera**

Flors: Tall radial, no identificable.

Pètals de la part exterior de la roseta: **Roure**

Banda fosca present a molts llocs: multiseriat.  
Després confirma que és **Padauk**.

Fons de la sanefa:  
**Taronger**

Banda que bordeja l'arrimador: **Caoba**

